ORSSUIAGSSUAQ LORANSTATION

J. Chr. Petersen's papirhandel
GENBESTILLINGS
NR. 1008

Side 20: Gammel jordhytte nær stationen.
Fanger på vej hjem med fangst.
- 21: Bordet pyntet juleaften.
Bordet pyntet Nytårsaften.
Nytårsaften.
- 22: Grønlænderhund.

J.Chr.Petersen's papirhandel
GENBESTILLINGS
NR. 1008

ORSSUIAGSSUAQ LORANSTATION, ØSTGRØNLAND.

Side 1: Stationsområde set fra luften.
Havneområde set fra luften.

- 2: Stationen set fra toppen af senderantennemasten.
Loranbygningen.
Bolig for stationsleder samt bolig for h.h. lederassistent og ledende maskinmester.

- 3: Flagstangen, i baggrunden Telefunken modtagerantenne.
De to 8-mandsboliger.
Kantine med spisesal, opholdsstue, stationskøkken m.m..

- 4: Garage, El.værkI, Tømmershop, El.værk II samt olietanke.
8-mandsboliger og kantine om vinteren.
Loranbygningen ved forårssnerydningen.

- 5: Hønsehus bag loranbygningen.
Den første sne rundt "Gadekæret" med depotbygning og loranbygning.
Comb.antenneskov.

- 6: Oliepumpehus på havnen med stationens Land Rover.
Havnehus med den ene af de to lastvogne samt stationens traktor

- 7: Forsyningsskib på vej ind til stationen.
Stationens havn med stationens kutter.
Stationens kutter på vej ud af havnen.

- 8: Stationens dozer klargøres for snerydning.
Snerydning mod garage, kantine og depotbygning.

- 9: Stationens traktor i arbejde ved tømmershoppen som indeholder bl.a. vaskehus og hobbyrum.
Snerydning med stationens dozer.

- 10: Havnekaj.
Motorpassere i arbejde.

- 11: Sommerhåndværkere i arbejde på en af olietankene.
Timerrum i loranbygningen.

- 12: Mandskabsværelse.
Mandskabsværelse.

- 13: Mandskabsværelse.
Opholdsstuen i kantinen.

- 14: Stationskøkken.
Stationskøkken.

- 15: Tømrerværksted.
Tømrerværksted.

- 16: Billardrum i kantinen.
Maskinsal i El.værk.

- 17: Indsejling til Angmagssalik.
Udsigt over Angmagssalik fra stationens hus i byen.

- 18: Stationens hus i Angmagssalik.
Stationens hytte i Narssardi (ca. 15 km. fra stationen).
Slædetur.

- 19: Udstedet Isortoq (ca. 7 km. fra stationen).
Udsigt fra havnen med to forsyningsskibe.
Udsigt fra stationen med stationskutter på vej til Angmagssalik.
Lakseelv nær stationen.

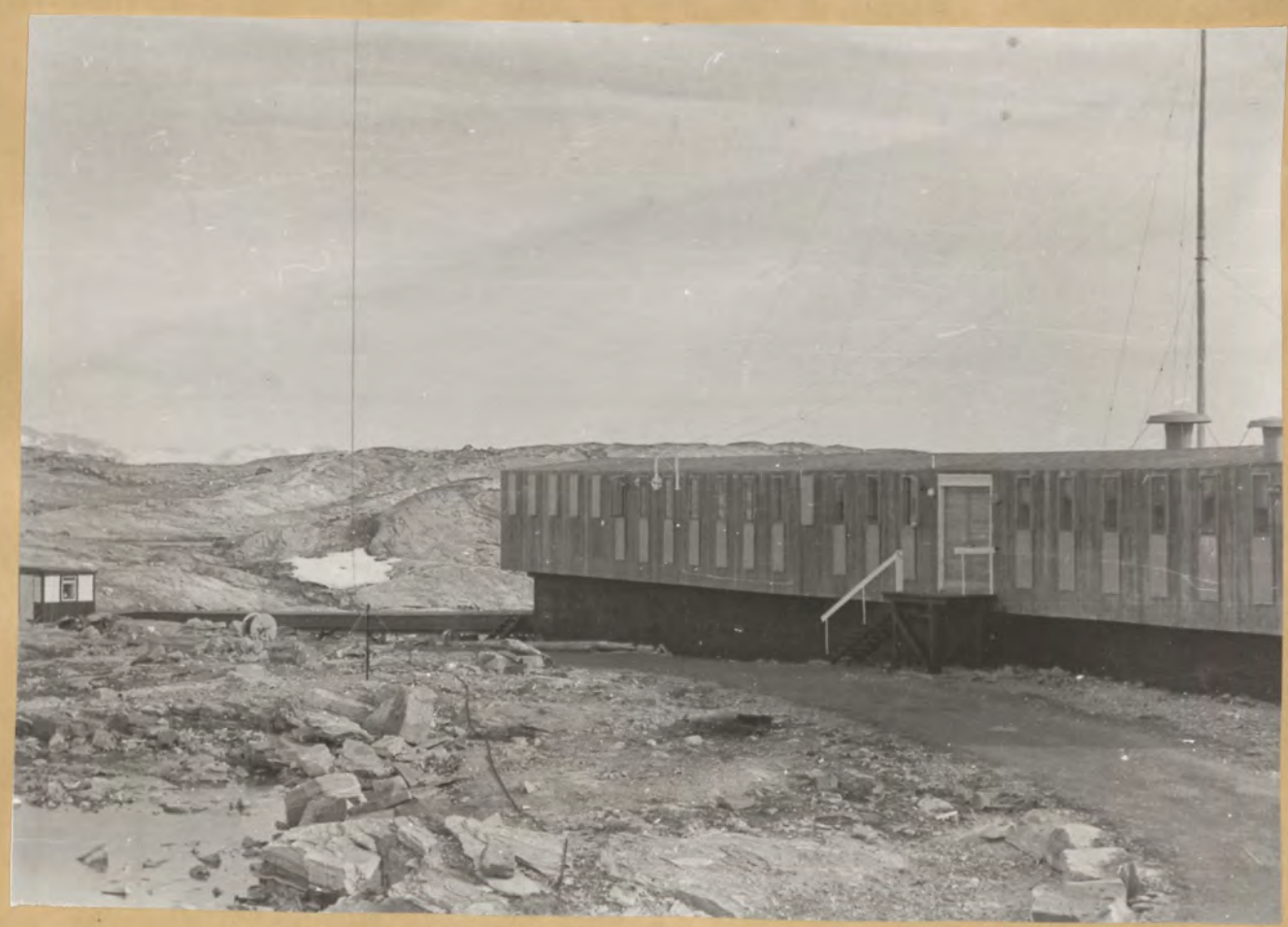

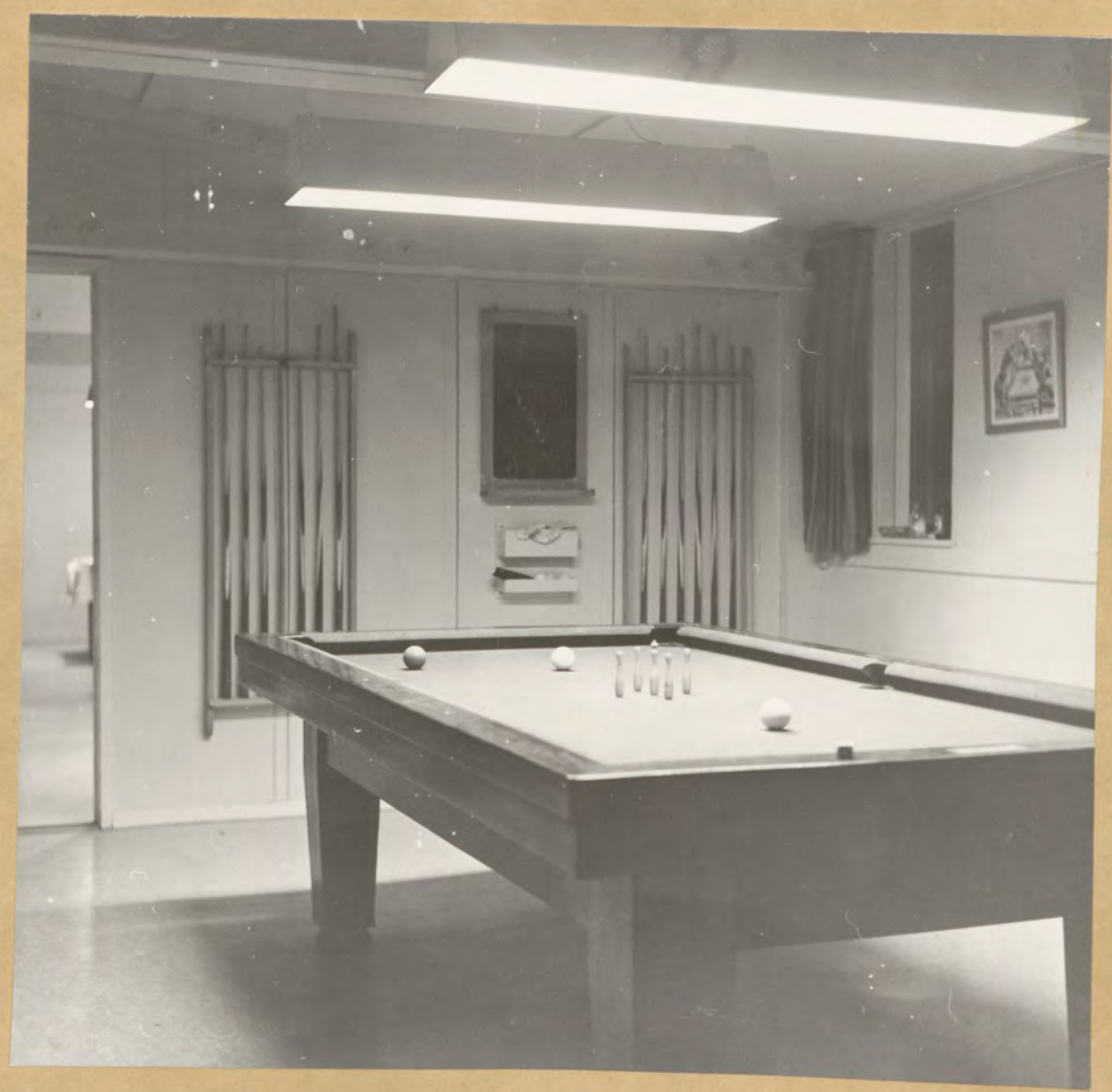

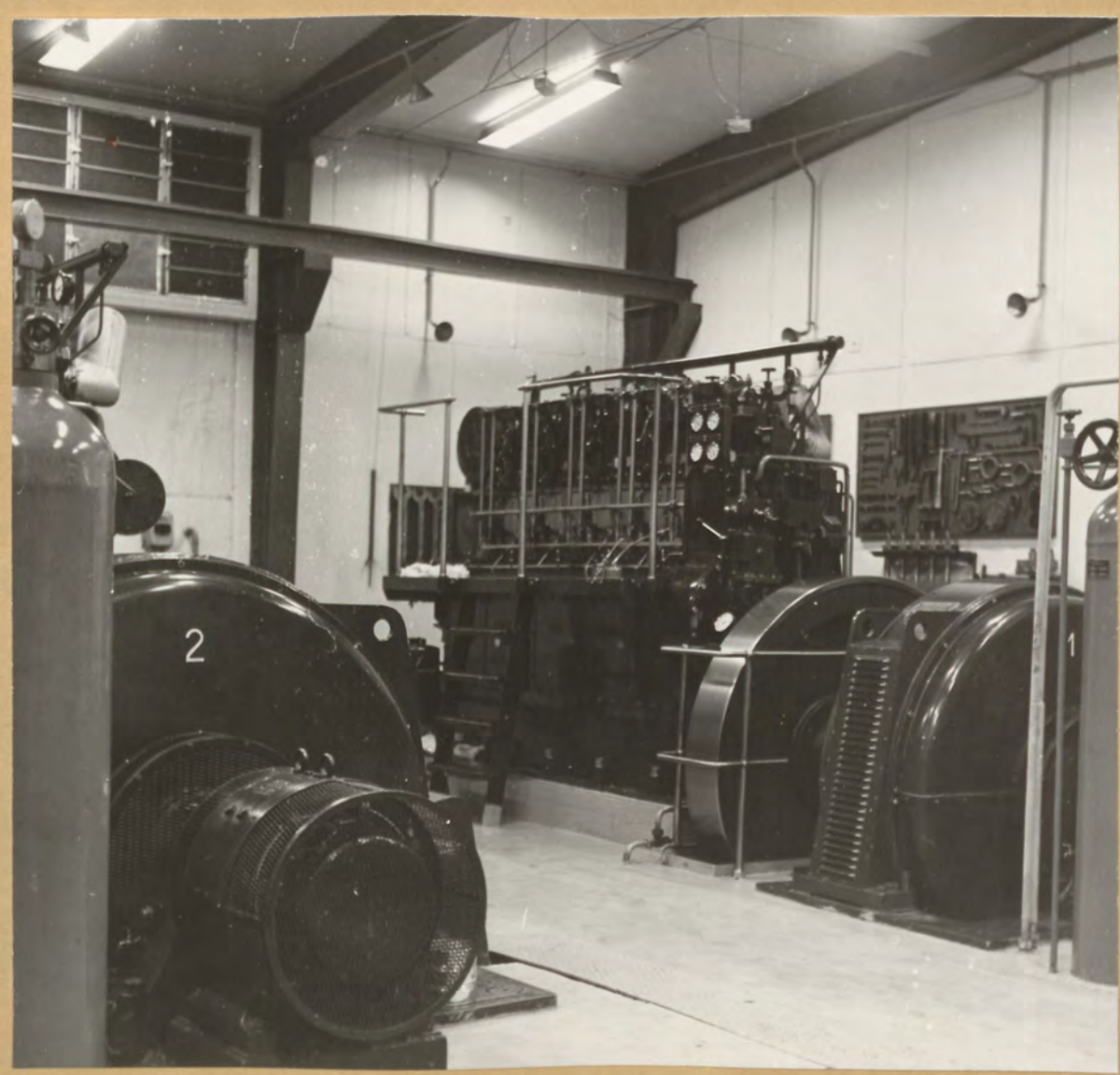
2
1

BJØRNEHYTTEN